VISIT…

LANZAROTE Caliente.COM

Agnus Dei

ПИЧУГИНА А.А.

Ж. БИЗЕ
(1838-1875)

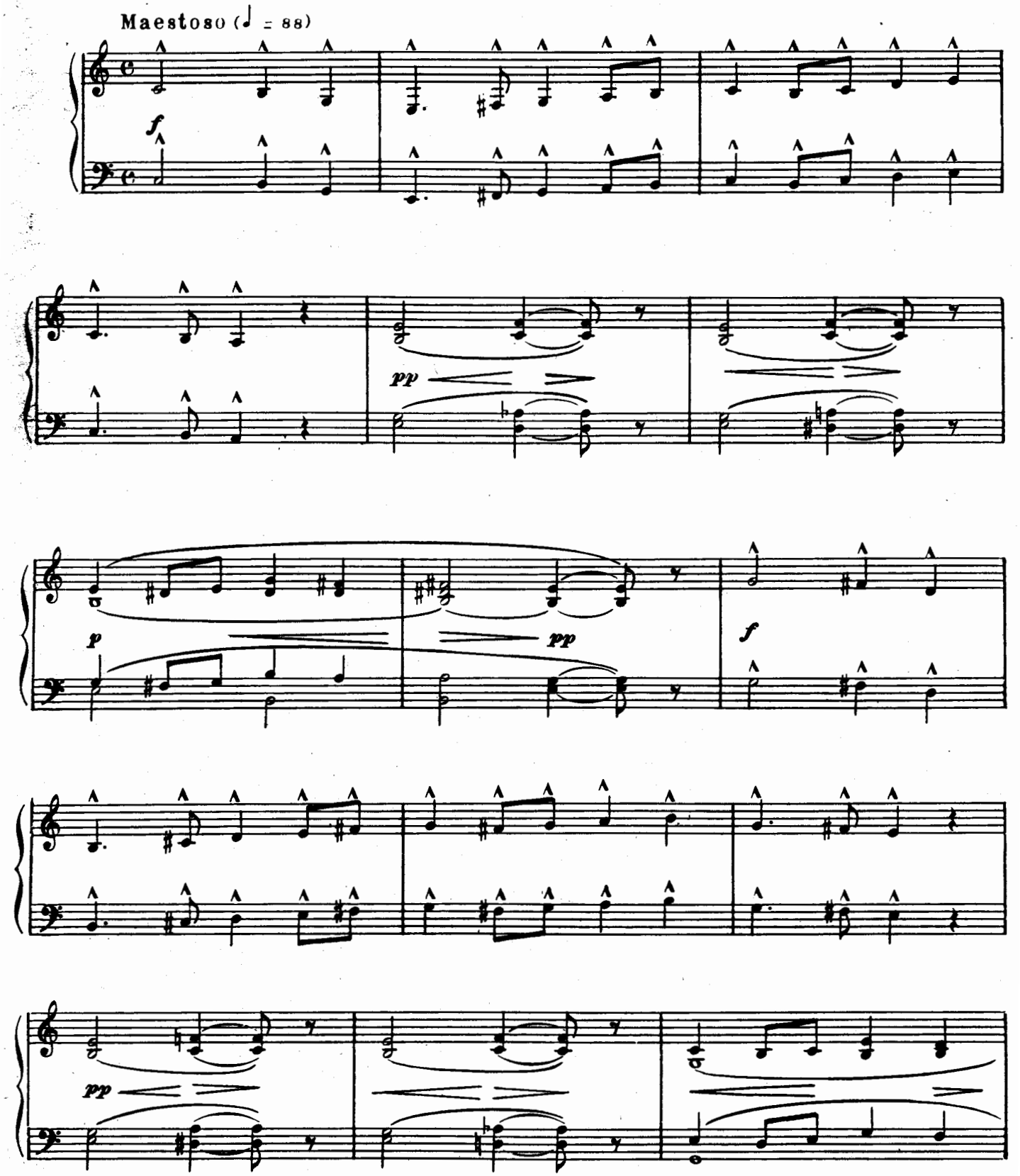

Allegro moderato (♩ = 108) *dolce espress.*

p

A - gnus De - i, qui

tol - lis pec - ca - ta mun - di mi - se -

- re - re, mi - se - re - re no - bis.

sf *dim.*

A - gnus De - i, qui tol - lis pec - ca - ta

sf *dim.*

3 p cresc.

mun - di, mi - se_re - re, mi - se_re - re,

p cresc.

f p

mi - se_re - re no - bis. A - gnus, a_gnus

f p

De - i, qui tol_lis pec_ca - ta mun - di,

sf p sf p cresc. molto

a - gnus, a_gnus De - i, qui tol - lis pec_ca - ta

sf p sf p cresc. molto

ff dim. p

mun - di, do - na no - bis pa - cem. A - gnus

ff dim. p cresc. molto

cresc. molto allarg. ff

De - i do - na pa - cem. A - gnus De - i do - na no - bis pa - cem.

ff f

p

Do - na

pp

rall. ff

no - bis, do - na pa - cem.

ff